



BREINHOLTGÅRD  
GOLF KLUB



Søen mellem 2. og 7. hul ligger  
idyllisk hen med sneklædte bredder.

# Breinholtgård Golf Klub

Kokspangvej 17-19, 6710 Esbjerg V.

## KLUBBLADET:

Ansvarsh.: Erik Knudsen .....75 13 16 19  
Redaktion: Leif Kristensen .....75 11 55 89  
Erik Larsen .....75 11 62 34  
Niels Peter Bang .....75 12 02 44

Forsidefoto: Leif Kristensen

Oplag: 750 eks.

Produktion: RIIS reklame/offset as  
Dalgasvej 2 - 6800 Varde

Annoncepriser excl. moms.: 1/1 side .....2.400,-  
1/2 side .....1.400,-  
1/4 side .....800,-  
1/8 side .....500,-  
Farvetillæg .....10%

Dead-line for næste nummer er 6. juni 1995.

Indlæg afleveres til sekretariatet.

TELEFONER: Sekretariatet .....75 11 57 00  
Pro-shoppen .....75 46 11 00  
Restauranten .....75 11 57 55  
Greenkeepere .....75 11 77 95

## BESTYRELSEN:

Erik Knudsen, Formand - baneudvalg .....75 13 16 19  
Niels Peter Bang,  
Næstformand - sponsorudvalg .....75 12 02 44  
Jesper Frøkjær, EDB - eliteudvalg .....75 15 29 57  
Steen Højvig, match- og hcp-udvalg .....75 15 80 40  
Jann Lund, begynderudvalg .....75 15 83 38  
Lars Nielsen, juniorudvalg .....75 15 60 07  
Leif Kristensen,  
Hon.sekr., blad- og p.r. udvalg .....75 11 55 89

## Administrator:

Anne-Margrethe Hansen .....75 15 55 63  
Pro, Anders Thygesen .....75 11 76 14  
Chefgreenkeeper, Svend Andresen .....75 12 30 82

## ÅBNINGSTIDER:

### Sekretariatet:

Man-, tirs-, tors- og fredag .....kl. 10.00 - 14.00  
Onsdag .....kl. 13.00 - 17.00  
2. lørdag i hver måned .....kl. 14.00 - 16.00

### Pro-shoppen:

Tirsdag - fredag .....kl. 10.00 - 19.00  
Lør-, søn- og helligdage .....kl. 09.00 - 16.00  
Mandag .....Lukket

## RESTAURANT BREINHOLTGÅRD

Tirsdag - søndag .....kl. 11.00 - 17.00  
Mandag .....Lukket

Ændrede åbningstider m.v. fra 1. april bekendtgøres på klubbens opslagstavle samt på standen ved P-pladsen.

# Udvalgene:

På nuværende tidspunkt er flg. udvalg bemandet således:

## BEGYNDERUDVALG:

Formand: Jann Lund .....75 15 83 38  
Jens U. Møller .....75 15 13 57  
Sigrid Olesen .....75 15 60 27  
Hans Olav Olesen .....75 15 60 27  
Gertrud Bang .....75 12 05 30  
Grete Frederiksen .....75 15 04 09  
Hanne Lund .....75 15 83 38  
Max Terpiger .....75 13 66 07

## JUNIORUDVALG:

Formand: Lars Nielsen .....75 15 60 07  
Finn Bojsen .....75 12 70 85  
Ulla Pedersen .....75 26 96 92  
Torkil Christensen .....75 16 70 94  
Lis Heyck Petersen .....75 11 70 52  
Hardy Kikkenborg .....75 15 06 71  
Anders Thygesen .....75 11 76 14

## MATCHUDVALG:

Formand: Steen Højvig .....75 15 80 40  
Jesper Frøkjær .....75 15 29 57  
Otto Biehl Jensen .....75 11 59 00  
Peder Larsen .....75 15 56 18  
Holger Hjortnæs .....75 15 52 85

## ELITEUDVALG:

Formand: Jesper Frøkjær .....75 15 29 57  
Kaptajn: Mogens Nielsen .....75 12 59 50  
Træner: Anders Thygesen .....75 46 11 00

## BANEUDVALG:

Formand: Erik Knudsen .....75 13 16 19  
Niels Peter Bang .....75 12 02 44  
Preben Christensen .....75 47 01 11  
Svend Andresen .....75 12 30 82

## SPONSORUDVALG:

Formand: Niels Peter Bang .....75 12 02 44  
Børge Frøkjær .....75 15 29 57  
Anders Steenstrup .....75 45 34 00  
Peter Riis-Andersen .....75 22 47 22

## FESTUDVALG:

Formand: Børge Frøkjær .....75 15 29 57  
Anders Steenstrup .....75 45 34 00  
Kurt Petersen .....75 13 94 00  
Erling Fritzen .....75 27 13 46

# Byd de nye velkommen...

Det ser ud til, at vi får mange nye medlemmer i den kommende sæson, hvilket er yderst glædeligt.

Naturligvis stiller en sådan udvikling krav til alle også "de gamle". Vi må alle medvirke til, at nye medlemmer føler sig velkomne i klubben og at de finder, der er en god "klubånd" i B.G.K.

Sig "GODDAG/DAV/HEJ", også selvom man ikke er højtideligt præsenteret.

## Deltag i matcherne

I øvrigt er der sikkert også mange af de "gamle" medlemmer, der gerne vil hilse på flere af de andre duffere. En god lejlighed er at melde sig som deltager i klubbens matcher, hvor man bliver sat sammen med andre rent vilkårligt. Ligeledes er ONSDAGE en glimrende mulighed for "get together" på en uforpligtende og hyggelig måde. Onsdagsaktiviteterne er ikke kun for begyndere, også spillere med "gode" handicap bør deltage om onsdagen - der skabes på denne må-

de klubliv og man bidrager til, at nye spillere kommer i gang på den store bane på den rigtige måde.

## Vis hensyn

SPILLET er jo ikke nemt - men interessant, der kræves fuld koncentration. Lad jer dog ikke helt opsluge af eget spil - der er også andre på banen - VIS HENSYN, vink hurtigere spillende hold igennem, følg golfens etiketteregler. Det er også ubehageligt at føle sig presset af holdet bagved. Faktisk ødelægger det ens spil - og "japperi" bliver det ikke bedre af.

Spil efter golfreglerne. Hvis man føler sig usikker, så slå op i den lille bog, og kan man ikke finde svaret, så spørg evt. i forbindelse med onsdagsmatchernes afvikling. Her er en glimrende mulighed for at drøfte golfreglernes kompleksitet.

## Kommunikation:

Husk at se efter meddelelser på tavlerne i lobbyen, før der spilles en run-



Erik Knudsen

de. Her kan godt være meddelelser af betydning for spillet.

I lobbyen er der også opsat en stor kalender. På denne gives meddelelser om matcher, specielle arrangementer, mange - anmeldte - green gæster (tag godt imod dem) og meget andet, som kan have betydning for, hvornår man planlægger at spille næste gang.

Vi ønsker medlemmerne en god sæson på en toptrimmet, velpasset bane.

Erik Knudsen

# Indhold:

## FRA BESTYRELSEN

Byd de nye velkommen.....3

Kontingent m.v.....3

## FRA BEGYNDERUDVALGET

Hver onsdag fra kl. 17 .....4

Tom's hole-in-one.....4

## FRA ADMINISTRATIONEN

En stor tak og en lille bøn .....5

## OM ELITEHOLDET

Vi lægger ud mod Fanø .....5

## FRA JUNIORUDVALGET

Så skal vi igang igen....6

## FRA SENIORKLUBBEN

Vi skal med til Faxe Cup.....7

## ELITE- & JUNIORUDVALGET

Ny intern BGK turnering .....7

BGK får gave fra DGU .7

Green-fee aftale.....7

Nyt om klubbladet.....8

Skabe.....8

Matchprogram.....9

Vi var på seminar .....10

## BANEN

Vi har fået has på vore vandproblemer...11

## MENS SECTION

Generalforsamling.....12

## RESTAURATIONEN

Ny restauratør søges .13

Course Rating & Slope System.....13

Inskud og kontingentsatser 1995.....14

# Kontingent m.v....

Vi kom lidt sent ud med kontingentopkrævningerne. Det er ikke fordi vi har penge nok, men af tekniske årsager. Vi ser frem til, at endnu ikke betalte kontingenter indbetales snarest.

Opkrævning på skabsleje kommer i løbet af kort tid.

I øvrigt kan der måske være grund til at læse vedtægterne med henblik på regler om udmeldelse,

ændring af status o.s.v..

Det er ret påkrævet, at bestyrelsen har et nogenlunde korrekt udgangspunkt for budgetlægning for den kommende periode.

EK

**Byens bedste SERVICE PÅ HVIDEVARER...**  
 ...ring før kl.10 og vi kommer samme dag.

- Specialuddannede teknikere • Garanti på reparationer
- Altid nye dele • OBS: Hvis en reparation ikke kan svare sig refunderer vi beløbet ved køb af nye hvidevarer hos os.



**AK El-service**  
 Elektro-El- & Hvidevareservice A/S  
 Nyhavnsgade 18 · 6700 Esbjerg · Tlf. 75 45 12 22

**EL SALG**  
 DIN EL-FAGMAND

**Ansgar**

Hotel Ansgar, Skolegade 36, Esbjerg  
 Tlf. 75 12 82 44

**BAKER**  
 DANMARK

**BAKER OIL TOOLS · DANMARK**  
 Filial af Baker Oil Tools Norway A/S, Norway  
 HÅNDVÆRKER VEJ 2-4 · 6710 ESBJERG V,  
 TLF. 75 15 38 66 · TELEFAX 75 15 49 76

**DIN TØJMAND**

**ERIK BJERG**

Torvegade 42 · 6700 Esbjerg  
 Tlf. 75 45 02 66  
 Nørregade 1 · 6740 Bramming  
 Tlf. 75 17 30 37

NYT FRA BEGYNDERUDVALGET

# Hver onsdag fra kl. 17

Der har været mange storme, der er faldet mange millimeter regn, selv sne har vi fået i år, alt sammen noget der holder en stor del golfspillere fra at spille.



Jann Lund

Men nu lysner det igen. Dagene bliver længere, det pibler op af jorden og vi glæder os til en ny golf-sæson. Det gør vi også i begynderudvalget. Vi glæder os også til at byde de mange nye medlemmer velkommen i Breinholtgård Golf Klub.

gyndertavle, så venligst hold øje med det.

Til vore øvede medlemmer, vil vi gerne opfordre jer til igen at deltage i vore onsdagsmatcher. Det havde en god og positiv virkning sidste år, så alle er velkommen.

Vi vil som sædvanlig være at finde i vores klublokale på onsdage fra kl. 17.00, hvor vi vil afholde kvalifikationsprøver og onsdagsmatcher.

Jann Lund

Begynderudvalget starter sæsonen i begyndelsen af april, men vi vil som sædvanlig sætte tilmeldingslister op på vores be

## TOM'S HOLE-IN-ONE

Desværre har Tom's fabrikket meddelt, at man ikke længere kan påtage sig at være sponsor for "Hole-in-one". Altså ikke længere chokolade og en flot plakette. Vi må acceptere Tom's beslutning og sige tak for den tid sponsoratet har fungeret.



EK

# En stor tak og en lille bøn

Allerførst tusind tak for jeres måde at sige velkommen på, I har været utrolig tålmodige, når jeg ikke straks har været i stand til at svare på jeres spørgsmål.

Jeg kommer fra et job i et rent finansielt firma, og jeg nyder meget den daglige kontakt med jer medlemmer - men jeg skal lære 650 nye navne, så det varer sikkert et stykke tid før alle navne hænges fast. Men i forbindelse med EDB problemerne ved udskrivningen af kontingent opkrævningerne er det lykkedes mig at tale med mange af jer. Såfremt I endnu ikke har

modtaget en opkrævning på kontingent for 1995 vil jeg være glad for en opringning.

En del af jer har allerede hentet bagmærke for 1995, efter at I har betalt jeres kontingent. Men i forbindelse med udleveringen af bagmærket, vil det være nemmere for mig, hvis I også medbringer jeres DGU kort. Jeg skal nemlig klistre et lille bitte Dannebrogsslag på dette. Fortvivl nu ikke, hvis I ikke kan finde kortet, jeg har nemlig en kæmpe stak af uafhængte DGU medlemskort, så det kan være at jeres er iblandt.

Nu til den lille bøn - vi har fået nye bagskabe, men jeg mangler underskabe og af skabslisten kan jeg se, at der er herrer der har underskabe. Vi har mange damer, små juniorer for slet ikke at nævne pensionister, som har problemer med at få deres grej op i overskabene. Jeg håber derfor, at der blandt de herrer, som har underskabe, er herrer der er interesserede i at bytte til et overskab. Hvis jeg ikke er i receptionen, så læg en seddel i greenfee kassen og jeg vil kontakte jer.



Anne-Margrethe Hansen

Jeg vil slutte med mine træffetider i receptionen og ønske alle en rigtig god sæson.

Hverdage undtagen  
onsdag kl 10.00 - 14.00

onsdag kl 13.00 - 17.00

Den 2. lørdag i hver måned kl 14.00 - 16.00

Anne-Margrethe

## OM ELITEHOLDET:

# Vi lægger ud mod Fanø på Kaj Lykke banen

Herreholdet er tilmeldt Danmarksserien, kreds 13 og vi skal spille følgende kampe:

29.04.95	Bane: Kai Lykke	kl. 9.10 mod Fanø
25.05.95	Bane: Ribe	kl. 8.40 mod Varde
29.07.95	Bane: Fanø	kl. 9.10 mod Ribe
30.07.95	Bane: Varde	kl. 9.10 mod Kai Lykke

Den 30. april 1995 er Breinholtgård værter for følgende kampe:

kl. 8.00	Fanø - Varde
kl. 8.30	Kai Lykke - Ribe

Hvert hold består af 6 spillere plus reserver og der spilles først 3 four-somes på de angivne tidspunkter og efter frokost 6 singler. Alle kampe afvikles som hulspil uden handicap. Der gives 2 point for vunden kamp og 1 point for uafgjort og der

spilles således om 18 point.

Det er en interessant og meget lokalpræget gruppe, vi er havnet i. Vi har tidligere kun mødt Fanø på Hernings bane. Vi vandt i-øvrigt den kamp, men det skal vi nu ikke

lægge for meget i. Alle kampe på det niveau er vanskelige, og så er det hulspil, hvor alt kan ske.

Der vil blive arrangeret træningskampe mod bl.a. Gyttegård, Dejbjerg, Herning og evt. Esbjerg i løbet af foråret, ligesom der vil blive afholdt en weekendtræningslejr. Træningen er startet den 25. februar 1995, med bl.a. løbetræning og spil og vil fortsætte hver lørdag kl. 10.00 indtil vi kan begynde at træne om aftenen.

Vi har sendt brev til ca. 25 spillere med opfordring til at deltage, men det er op til hver enkelt, der vil afse tid og kræfter, at møde

op hver gang og til gengæld få en masse golflærdom og udvikling gennem træning og kampe, under ledelse af Anders og Danny.

Selvom damerne ikke er tilmeldt nogen turnering, så er det vor agt at indlemme 4-6 damer/piger i træningen med henblik på deltagelse i 1996.

Flere oplysninger om eliteholdet vil kunne findes på opslagstavlen på 1. sal ved indgangen til klublokalet.

Mogens Nielsen  
Holdleder

# Så skal vi igang igen juniorer!!!

Først vil jeg lave et tilbageblik til den afsluttede sæson. Vi havde forskellige tiltag, hvor vore juniorer blev bedømt, både efter deres øjeblikkelige præstation, samt efter deres stabilitet m.h.t. deres spil og mødeprocent. Vi havde desuden golfmærkeprøve, lokal juniorturnering, mandagsmatcher samt selvfølgelig DGUs juniorturnering.



I forbindelse med mandagsmatcherne skal nævnes, at Christian Petersen vandt med 84 point - Kaspar Højvig 68 point og Martin Nielsen 62 point. I vor hulspil cup vandt Michael Lauritsen med Kevin Gugolka som Runner-up.

Vor junior afslutning var opdelt i 3 grupper.

Gruppe A:	Point
Lars Fialla	35
Søren Nielsen	31
Kristian Mikkelsen	30
Christian Willemoes	30
Gruppe B:	Point
Kevin Gugolka	40
Alex Sandberg	37
Martin Nielsen	32

Michael Jensen 28

Gruppe C:	Point
Kristian Hansted	14
Thomas Henriksen	12
Ida Christensen	12
Merethe Rasmussen	8

Desuden blev Søren G. Nielsen valgt til årets junior, p.gr.a. hans træningsflid og ikke mindst p.gr.a. hans hjælpsomhed overfor nye spillere.

Da vi lavede golfmærkeprøven havde vi den glæde at, af de 12 som stillede op til prøven, fik de 9 et broncemærke, det må siges at være flot.

Men nok om det forgangne, nu er det fremtiden der tæller og der har vi mange ting i tankerne. En af de største er selvfølgelig deltagelse i DGUs juniorturnering. Vi har i år tilmeldt 9 hold, så der bliver brug for mange spillere.

Desuden fortsætter vi den lokale juniorturnering mod vore naboklubber, sidste år gjorde vi det jo så godt, at vi vandt den første pokal til ejendom i Breinholtgård Golf Klub.

Af yderligere påtænkte/planlagte aktiviteter skal nævnes:

Lørdag den 1. april 1995  
Junior/forældre dag

Mandag den 3. april 1995  
Start mandagsmatcher

Tirsdag/onsdag 4 - 5 april  
1995 Juniortræningen starter



Lars Nielsen

Derudover vil der være golfmærkeprøve for alle medlemmer af Breinholtgård.

Det skal også nævnes, at det er juniorudvalgets ønske og håb, at vi inden alt for længe, kan komme i gang med ændringen af vort klublokale på 1. sal. Det er meningen at udslagsnettene og muligvis også putterbanen skal flyttes ud på loftet, sådan vi kan få indrettet lokalet, så det kan bruges til samlingslokale med bedre og hyggeligere møbler o.l., altså et sted, hvor vi kan opholde os efter matcher, og til møder eller blot for at hygge. Det kunne også tænkes, at der kom en form for spil til indendørs aktiviteter med i planlægningen. Det vil blive et stort øjeblik for juniorudvalget, når vi kan aflevere dette lokale til brug for klubbens medlemmer, så derfor kære venner vi kommer nok til at manglen frivillig arbejdskraft, så tag vel imod tilbudet, når du får det.

JUNIORUDVALGET

**BLUE  
WATER  
SHIPPING**

**Ucs  
Electric**

CS Electric ApS  
Nyhavnsgade 13  
6700 Esbjerg  
Tlf. 75 13 45 09

# Vi skal med til Faxe Cup

For ca. 1 år siden, var vi nogle golfere, der blev enige om, at lave en SENIORKLUB, hvor eneste betingelse for medlemskab er, at damer skal være 50 år og herrer skal være 55 år.

Denne klub er blevet en lille vellykket afdeling. Vor store klub har et medlemstal på 34 på nuværende tidspunkt, men vi skulle gerne have det øget til ca. 50 medlemmer. Så hvis der er nogle ældre golfere, som ønsker at hygge sig i samvær med vi andre ældre og få et spil golf, skal de være meget velkomne. Vi spiller hver mandag, sådan at de der spiller 18 huller starter først, og derefter følger de, der vil spille 9 huller.

Vi vil fra bestyrelsens side forsøge at afpasse starttidspunkterne så-

dan, at vi kan afslutte nogenlunde samtidig og på den måde få noget samvær efter spillet, hvor der bl.a. vil blive uddelt præmier.

På nuværende tidspunkt starter 18 huller kl. 8.30 og 9 huller kl. 9.30, da tidspunkterne kan ændres, bedes der venligst holdt øje med vor afdeling på opslagstavlen. Alle som er interesserede er velkomne på vor spilletag, sådan at de kan danne sig en ide, om det er noget for dem.

Vi er af Breinholtgård Golf Klub blevet opfordret til, at tilmelde et seniorhold til FAXE CUP, denne opgave har vi modtaget med glæde og udvalgt Flemming Eskildsen som kaptajn for dette hold, som vil omfatte ALLE spillere i Breinholtgård, som

kan opfylde aldersgrænserne.

Det er en jydsk-fynsk holdturnering, som starter den 24. april 1995 med udekamp mod KAI LYKKE, derefter følger kampe mod henholdsvis FANØ og RIBE, er vi så gode nok følger kvartfinaler/semifinaler og finale.

Af yderligere aktiviteter skal nævnes, at vi har påtænkt os at arrangere en tur til en fremmed bane inden for den nærmeste fremtid.

Vi vil forsøge at skaffe os venskabsklubber, sådan at vi kan få nogle indbyrdes matcher, desuden vil klubbens bestyrelse altid være åben for nye ideer fra medlemmernes side.

*Bestyrelsen*

## BGK FÅR GAVE FRA DGU

Breinholtgård Golf Klub var i 1994 den golfklub i Danmark, som gennemførte flest af Dansk Golf Union's Golfmærkeprøver. For denne indsats, blev vi honoreret med en gave fra DGU. Asger Møller Jensen, DGU har overrakt klubben en indendørs putter-bane for indsatsen. Med denne gave har BGK noget at leve op til i den kommende sæson.

*Lars Nielsen*



### ELITE- OG JUNIORUDVALGET

# Ny intern BGK turnering i 1995

Elite- og juniorudvalget har besluttet i samarbejde med klubbens træner Anders Thygesen, at starte en ny intern turnering for de af klubbens spillere, som er tilknyttet elite- og juniorafdelingerne.

Turneringen er påtænkt til afvikling over hele sæsonen, således at deltagerne opdeles i et antal divisioner med 8-10 spillere i hver division. I hver division, spiller deltagerne indbyrdes mod hinan-

den to gange, hvor matchformen i hver match er hulspil over 18 huller uden handicap. Efter afvikling af alle matcher, sker der op- og nedrykning mellem divisionerne.

Af hensyn til den korrekte inddeling af deltagerne i divisionerne, afvikles der 3 styk 18 hullers slagspil matcher i sæsonstarten. Brutto scorren fra disse matcher afgør herefter spillernes placering i divisionerne for den kom-

mende sæson.

Tilmeldingslister og endelige matchpropositioner bliver opslået i marts måned, så hold øje med opslagstavlen i klubbens lobby.

*Lars Nielsen*

### GREN-FEE AFTALE:

Der er på forsøgs basis truffet aftale med Esbjerg Golfklub og Kaj Lykke Golfklub om, at disse klubbers medlemmer og vore medlemmer kan spille på hinandens baner med en rabat i green-fee på kr. 50,- på alle hverdage.

Ved spil på banen skal man på sædvanlig vis indskrive sig i klubbens gren-fee protokol med navn, hjemmeklub, medlemsnr. og handicap.

Ordningen er gældende indtil videre og kan, hvis vi finder det påkrævet, bringes til ophør.

# NYT OM KLUBBLADET

På efterårets generalforsamling og i klubbladet for december blev klubbladets økonomi bragt på bane, fordi den var negativ.

Jeg nævnte nogle muligheder for at ændre denne triste tilstand. Disse muligheder er undersøgt, og sorg er til glæde vendt. Hvis ikke uforudsete hændelser indtræffer vil bladet i år give OVERSKUD.

For det første har vi truffet en aftale med RIIS Reklame/Offset i Varde om sats og trykning til en fast pris pr. nummer i to år. Dernæst har vi fået postvæsenets godkendelse som postbesørget blad. Disse to ting vil bringe så meget balance i økonomi-

en, at vi kan beholde bladets høje kvalitet m.h.t. papir og lay-out. Som rosinen i pølseenden får vi tilmed mulighed for at sætte FARVER på 4 sider. Jamen, er det ikke næsten utroligt.

Nu mangler vi blot, at klubbens medlemmer vil være flittige som skribenter. Vi skal aflevere alt stof til RIIS på diskette, men Anne-Margrethe har sagt, at det ikke skal være et problem. Aflever blot jeres let læselige indlæg i receptionen, så skriver hun eller en af os andre det ind på computeren til videre foranstaltning. Og vi slår stavekontrollen til. Herefter må det da være svært at finde på undskyldninger for ikke at skrive.

LE-



På sporet af et bedre klubblad...

# SKABE

Som de flittige har bemærket, er nu opsat flere skabe i "bagrummet". 52 stk, hvilket har fyldt godt op.

Interesserede kan henvende sig til Anne-Margrethe i receptionen, så længe lager haves. Man bedes venligst acceptere,

at der foretages en vis prioritering m.h.t., om man kan få tildelt et overskab eller et underskab. Ikke alle har lige let ved at sætte et sæt køller op på 1. sal, så de stærke og smukke må finde sig i den dem tildelte placering.

EK



Dato	Kl.	Hcp	Match	Matchform	Sponsor	Bemærkninger
02.04	9.00	A,B,C,D	Åbningsmatch*	Stableford	Tuborg	
23.04	9.00	A,B,C,D	Forårsmatch	Stableford/ Slagspil	Rich	A+B+C: slagspil D: Stableford
07.05	10.00		Åbent hus			
12-14.5	8.00	A,B,C	St. Bededags Cup	Hulspil	Red//Green	
25.05	8.00	A,B,C,D	Mixed Foursome	Slagspil	A/S H.E. Nielsen	Ej ægtepar
04.06	8.00	A,B,C,D	Generationsmatch* Åben match	Slagspil	Statoil	Forældre/barn
11.06	8.00	Damer: 0-35 Herre A: 0-20 Herre B: 21-35	Toyota	Stableford	Toyota	
24.06	8.00	A,B,C,D	Skt. Hans match	Stableford/ Slagspil	Olesen & Jensen A/S	A+B+C: Slagspil D: Stableford
02.07		Alle Medlemmer	Proshoppens Puttecup*	Putte- konkurrence	Proshoppen	
30.07	8.00	A,B,C	Makkermatch Åben match	Greensome Stableford	Jydsk Telefon A/S	
06.08	8.00	A,B,C,D	Ægteskabsmatch	Greensome Stableford	Colorlux A/S	
13.08	8.00	A,B,C	Old boys/girls Drenge/piger*	Slagspil Slagspil	Spies Rejser A/S Spies Rejser A/S	Mesterskab Mesterskab
13.08	9.30 10.30	A A,B,C	Herrer Damer	Slagspil Slagspil	Spies Rejser A/S Spies Rejser A/S	Mesterskab Mesterskab
20.08	8.00		Herrer/damer	Hulspil	Spies Rejser A/S	Mesterskab
03.09	8.00	A,B,C,	Cutty Sark Match Åben match	Flagspil	Hans Just A/S	
16.09		A,B,C,D	Bymatch EGK - BGK	Stableford		
30.09	9.00	A,B,C,D	Sæsonafslutning	Stableford/ Slagspil	Arovit A/S	A+B+C: slagspil C: Stableford Gunstart
1.10	9.00		Juniorafslutning*	Stableford	Fredegod Thomsen & Søn	Drenge Piger
05.11	9.00	A,B,C,D	Gåsematch*	Foursome/ Slagspil	Sædding Malerfirma	
26.12	9.00	A,B,C,D	Julematch Åben match	9 huller Stableford	THT A/S	3 kølle match

\*Juniorer tilladt

Øvrige matcher: Company Day 04.08.1995  
Junior match 29.04.95

Der arrangeres særskilte junior matcher om mandagen

Særlige arrangementer: Se opslag

Handicap grupper :

Gruppe A: 0 - 18      Gruppe C: 27 - 36  
Gruppe B: 19 - 26      Gruppe D: 37 - 48

Gruppe D vil ikke komme til at spille slagspilturneringer. Der vil for alle medlemmer blive arrangeret særskilte matcher om onsdagen i begynderudvalgets regi. Matchkomiteen kan ændre ovennævnte handicapgrupper i tilfælde af for få spillere i en gruppe.

**OBS! Matchfee betales ved tilmelding  
(Se matchbetingelserne)**



## Dansk System Data AS

Dansk System Data AS, Esbjerg  
Tømrervej 16 - 6710 Esbjerg V - Tlf. 75 45 75 22



**DAT-SCHAUB**  
a.m.b.a.

Forædling og salg af  
naturtarme

Storegade 88, 6701 Esbjerg  
Tlf. 75 12 04 11



## Deres blikkenslager ApS

Gl. Færgevej 3. 6700 Esbjerg. Tlf. 75 12 50 11.



VARME VENTILATION SANITET

Aut. VVS inst.  
Torben Persson  
Priv. Kornvej 7  
Bil 30 70 63 27

## ESBJERG POSTEN

Jernbanegade 18  
6700 Esbjerg  
Tlf. 75 45 27 00  
Fax. 75 45 16 16

**Det lokale  
midtpunkt!  
HVER UGE**



# Hurra - Hurra - Hurra Vi var på seminar

Da det af DGU er vedtaget, at alle golfbaner i Danmark skal være course rated inden udgangen af 1995, mente vi det relevant, at den samlede bestyrelse deltog i et DGU seminar med dette tema som hovedpunkt.

Mødet blev holdt i Vejle Golfklub, og vejret var bare så godt!

Vi så misundeligt ud, hvor det myldrede med golfspillere, mens solen bagte ind i nakken af os i det lidt trange mødelokale.

Nå, men vi hørte da noget om alt det nye, vi skal igennem.

## COURSE RATING & SLOPE - of course.

De, som har læst om emnet i DGU bladet, fik næppe meget nyt med hjem, men det da være udmærket at få noget forklaret af et rigtig menneske. Leif Hansen fra DGUs bane og hcp. udvalg gennemgik det nye system historisk og teknisk, bravt bistået af Bent

Krogsaa fra samme udvalg.

Naturligvis vil vi komme til at høre meget mere om dette nye system, som mest vil berøre spillere, der besøger fremmede baner. Meget forenklet går det ud på, at gøre præstationer på forskellige baner mere retfærdigt sammenlignelige. Hver bane bliver rated til et tal, som vil ligge tæt på det nuværende SSS. Altså det antal slag en 0 hcp. spiller kan gå banen i. Derudover vil banen få tildelt et SLOPE tal, som udtryk for den sværhedsgrad, som påvirker almindelige hcp. spillere.

Via et handicapindex og en omregningstabel får man så tildelt flere eller færre slag afhængigt af, om den fremmede banes slopetal er større eller mindre end hjemmebanens. Det er bare så enkelt!

Næste år ved samme tid er vi meget klogere.

Venlig hilsen  
**SEMI NAR**

Er der lidt småskader her og der på dit hus?

Det er ikke svært at se på - hvad værre er: Vort fugtige klima gør sit til, at der opstår følgeskader - og så kan det jo blive dyrt!

Sma-reparationer kan f.eks. være:

En løs sålbænk, eller defekte fliser i badeværelset eller løse mursten, tagsten eller manglende fuger o.s.v.

er slet ikke så dyre! På nogle få timer er vi faktisk i stand til at udbede en hel del småskader på dit hus. - Og så får du reparationerne udført grundigt - Vi har jo den faglige erfaring og det rigtige grej.

Benyt vor telefonid: Hver dag fra kl. 8-12 og efter 16.00

**frikke & jensen**

Vi klarer alt i murerarbejde - og altså også de små reparationer!

MURERFIRME STRE A/S Tlf. 75 15 37 55 STENHUGGERVEJ 8 6710 ESBJERG V

# Vi har fået has på vore vandproblemer

Hvis vi kan stole på kalenderen, rinder vinteren snart ud - april kan dog være ubehagelig, men lad os ikke tage sorgerne på forskud.

Vi har fået en frygtelig masse regn - alene i januar og februar har vi fået 235 mm.

Bortset fra, at vi har haft et par - nogle - små charmerende søer spredt ud over hullerne, har vi kunnet spille hele vinteren på alle huller - i modsætning til mange andre. Vi har altså fået rimeligt has på vores vandproblemer med de dræn, der er udført.

P.t. skal 1. hul spilles som et par 3 hul. Vi var ikke tilfredse med græssets vækst på denne green, så det blev besluttet at lægge den om. At det var påkrævet, har de spillere, der har passeret arbejdsstedet kunne forvise sig om. Det var tydeligt at se, hvorfor græsset ikke ville trives i den bund, der var i greenen. Arbejdet, der udføres af vore egne greenkeepere, skrider godt frem, og vi forventer

hurtigt at få en fin green at spille på.

Banens bunkers er nu stort set alle blevet renoveret. Der mangler mindre presserende arbejder i enkelte bunkers på 3., 4. og 9. hul. De bliver udført i løbet af foråret.

I den kommende periode vil der ske plantning af en mindre gruppe egetræer - nogenlunde pæn størrelse - på 6. hul, ca 100m før green i højre side af fairway. En lille lund - behandl den pænt, så

træerne kan vokse sig store og smukke.

Endvidere har vinterens storme været lidt hårde ved beplantningen i venstre side af 2. fairway kort før green samt i knækket på 7. Der vil blive ryddet op og foretaget nyplantning i fornødent omfang.

vi har en god bane, der har nået en kvalitet, som er virkelig god for et nyt anlæg som vort, alt sammen takket være godt udført arbejde af vore greenkeepere. Skal kvaliteten

bevares, må spillerne medvirke - læg turf på plads, ret nedslagsmærker på greens op, riv efter jer i bunkers og gå ud og ind af bunerne "bag fra".

OG HUSK! GREENKEEPERNE HAR FORRET PÅ BANEN, DE ARBEJDER FOR OS og en god greenkeeper skal nok vinke spillerne frem, når det er hensigtsmæssigt i forhold til arbejdsrytmen og en glidende afvikling af spillet.

EK

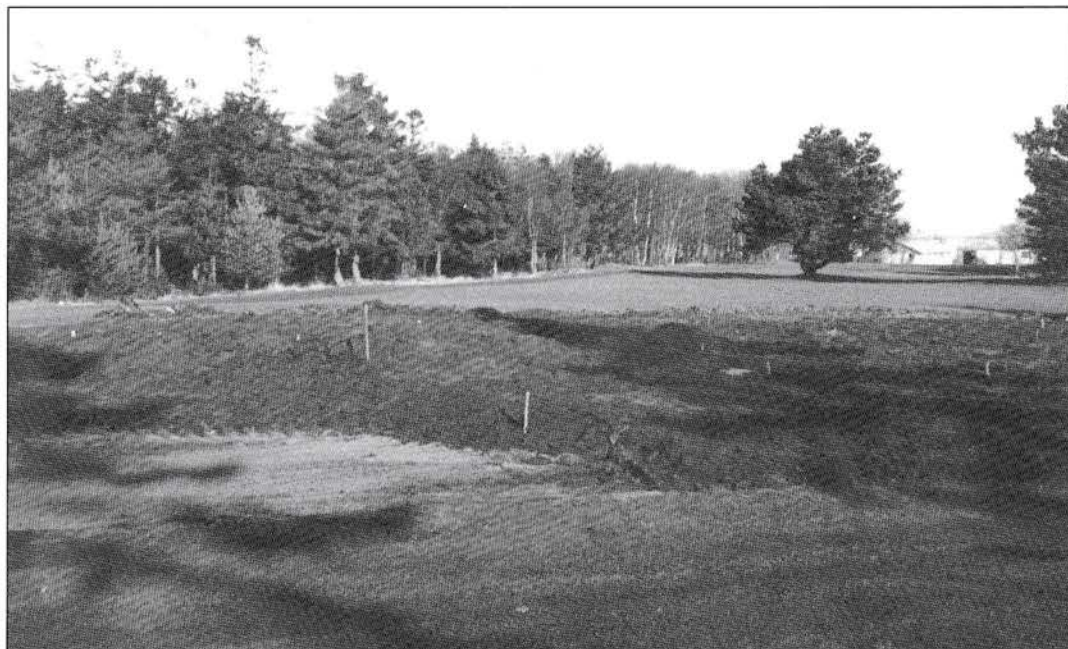

**HIF** ALS Henning Frøkjær  
TØMRER- OG SNEDKERENTREPRISER

Lillebæltvej 7 . 6715 Esbjerg N . Tlf. 75 14 11 22

**H.O. Service a/s**

service og salg af varme- og ventilationsautomatik

Lindholmvej 22  
Postboks 3096  
6710 Esbjerg V

Telefon 75 15 14 45  
Telefax 75 15 60 29  
Kontortid 7.00-8.30

# ESBJERG UGEAVIS

*-Hele byens nyhedsavis*



**PRØV KRÆFTER  
MED DE TUNGE DRENGE...**



□ UGLVIGVEJ 8    □ HERMESVEJ 4  
6705 ESBJERG Ø    6330 PADBORG  
TLF. 75 14 40 11    TLF. 74 67 36 00  
TFX. 75 14 04 74    TFX. 74 67 47 93

## Kvalitetssikret transport og opbevaring

- Transport ● Lastning ● Losning
- Opbevaring ● Udlevering
- Lagerregnskab
- Distribution
- Toldbehandling

- 8.400 m<sup>2</sup> pakhusplads
- 35.000 m<sup>2</sup> åben plads



JUTLANDIA TERMINAL A/S, EUROPAKAJ, 6700 ESBJERG, TEL. 75136022, FAX 75135806

## MOU - EN TRÆFFER

*Retter for enhver smag  
nydes med stor velbehag.*

**mou**  
-dit alternative køkken

FRA MENS SECTION - TORSDAGSKLUBBEN

# Generalforsamling

Mens section afholder generalforsamling

TORSDAG, DEN 23. MARTS 1995

i klublokalet.

Dagsorden:

1. Planlægning af sæson 1995.
2. Aftale om ugentlige starttidspunkter.
3. Kontingent og matchfee?
4. Valg af captain.

Vi håber på et stort fremmøde af såvel nuværende  
som kommende medlemmer.

*Jørgen T. Petersen  
Poul H. Madsen*



REVISIONSFIRMAET **TORBEN OXBØLL**

STATSAUT. REVISORER

Høgevej 21 - 6705 Esbjerg Ø - Tlf. 75 14 12 11

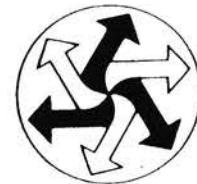

**Prima-vent**

*- vi renses luften...*

PRIMA-VENT A/S, Energivej 11, 6700 Esbjerg  
Tlf. 75 12 21 22. Fax 75 12 24 70

# Ny restauratør søges

Steffen og Charlotte har forladt os. Vi skal således have ny restauratør - gerne en forpagter, der forhandles i øjeblikket, men der kan endnu ikke siges noget endeligt. Det forventes med sikkerhed, at der er ny besætning i restauranten den 1. april 1995.

Indtil da klarer Marian-

ne og Kirsten de forekommende fornødenheder på bedste vis, hvilket alle er meget glade for.



EK

# COURSE RATING & SLOPE SYSTEM

Det er vedtaget at systemet skal fungere i alle klubber fra sæsonen 1996. Af forskellige grun-

de - praktiske såvel som økonomiske - ligger B.G.K. i "baghjul", men vi skal nok komme med.

Ideelt set skal rød bane være 16% kortere end gul bane for at opnå samme rating. Denne norm opfyldes ikke p.t., hvor der er ca. 12% forskel. Opgaven løses ved at flytte enkelte røde tee-steder lidt frem og et par enkelte gule lidt tilbage. Dette sker ikke lige nu, men vil være på plads, når systemet tages i brug næste år.

I den nærmeste fremtid skal vi foretage adskillige målinger af alle banens huller, tallene fyldes i skemaer, der indsendes til D.G.U. for godkendelse. Disse skemaer udleveres derefter til et hold såkaldte "ratere", der gengår banen sammen med repræsentanter for BGK, hvorefter der fastsættes såvel rating som slope.

EK

# MEDLEMS MØDE

Om optakt til den kommende sæson afholdes der medlemsmøde

onsdag, den 22.03.1995  
kl 19.30  
i klublokalet.

Der vil blive orienteret om:

1. BANEN
2. COURSE RATING & SLOPE
3. MATCHER
4. KLUBBEN GENERELT

Ligesom der naturligvis vil blive mulighed for at stille spørgsmål til bestyrelsens medlemmer (Gode ideer kan også fremføres, sådanne er altid velkomne)

**MØD TALRIGT OP.**

EK

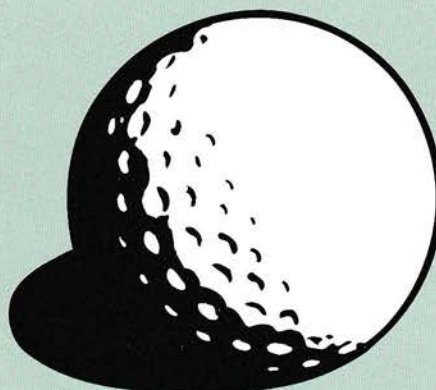

# SCANIA

## LANDEVEJENS KRAFTCENTER

AUT.  
**SCANIA**  
FORHANDLER

**A/S TAGE  
NYBORG**

Esbjerg 75 12 71 33 · Grindsted 75 32 31 33 · Holstebro 97 42 41 33

AUT. ELINSTALLATØR  
**KAJ SINDAHL** RPS

Snedkervej 18 · Sædding · 6710 Esbjerg V  
Tlf. 75 15 50 44 · Fax 75 15 87 78 ·  
Døgnvagt 75 15 01 74



**E. SKOV JØRGENSEN A/S**  
VVS - BLIK - VENTILATION  
LILLEBÆLTSVEJ 67 - 6715 ESBJERG N  
TLF. 75 14 25 44 - 75 14 51 88

Advokat  
**Anders Steenstrup**

STORMGADE 50 - 6700 ESBJERG  
TLF. 75 45 34 00

## INDSKUD OG KONTINGENTSATSER '95

	Indskud:	Kon- tingent:	Bolde
Junior (til og med 18år)	0	1.000	150
Ungseniorer (til og med 23)	1.000	2.000	150
Seniorer	2.500	3.600	150
Pensionister (over 65 år)	1.500	2.150	150
Passive	2.500	750	0
Lang distance	1.000	2.500	0
Firmamedlem A	2.500 eks. moms	5.100 eks. moms	150 incl. moms
Firmamedlem B	2.500 eks. moms	5.100 eks. moms	0

Firmamedlem A giver ret til : reklame på tavle i klubhus lobby  
10 green-fee billetter  
1 personligt medlemsskab

Firmamedlem B giver ret til : reklame på tavle i klubhus lobby  
35 green fee billetter.

### PRØVEMEDLEMSKAB:

For personer, der ikke tidligere har spillet golf. Prøve-medlemskabet koster 500,- kr. og varer 2 måneder. Indbetalt beløb fratrækkes i kontingent ved indmeldelse i pågældende sæson. Prøve-medlemmer deltager i begynderundervisning på hold efter nærmere aftale med klubbens træner.

Blødt og lækkert  
ruskind til M/K

**ESBJERG**  
**SKIND & PELS**  
TORVEGADE 37 - TLF. 75 13 97 50

# RIIS

RIIS reklame/offset as  
Dalgasvej 2 - 6800 Varde  
Telefon **75 22 47 22**  
Telefax 75 21 01 22

- Landsautoriseret reklamebureau
- Marketing
- Grafisk tegnestue
- DTP og pre-press
- Kalenderforlag
- Bog- og offsettrykkeri





# PROSHOPPEN



B G K

Vi byder nye såvel "gamle" medlemmer velkommen til sæsonen 95, Anders og Danny står klar til at fjerne vinterens unoder og indvi de nye i spillets grundprincipper. Som nyt i år vil vi hver lørdag i et par timer genopfriske Sving - Indspil - Bunker - Putning (se opslag på tavlen i klubhuset). Shoppen har mange nyheder og gode tilbud (se vedl. blad). Quality Golf består af 15 klubber som handler ind sammen, for at opnå en god kvalitet til rigtige priser.

**SÅ KIK IND I PÅSKEN OG SE VORT STORE UDVALG.**

## Nyheder:

**YONEX** Kampagnetilbud  
ADX 2.0 Grafit Dame/herre

÷ **30%**

Ny Driver Super ADX ZERO. Bl.a. 53% større slagflade end kendte mærker.

**ASHWORTH**

Super lækker beklædning anbefales af Ernie Els & Fred Couples

**NYT I DANMARK**

**NICKLAUS**

Helt nyt concept i køller og tøj

**Navnet taler for sig selv.**

### Spec. tilbud køller

		FØR	NU
Ben Sayers-Power Pact-Dame graf.	DEMO 1/1 sæt	5.995	4.795
Daiwa - Hi Trac - Herre grafit	DEMO 1/1 sæt	10.998	8.798
Slazenger Interface - Herre stål	1/1 sæt	9.598	7.598
Pro King - Dame grafit	1/1 sæt	6.995	4.995
Pro King-Dame grafit-venstre hånd	1/1 sæt	6.995	4.995
Addres - Pro Feel - Dame Stål	1/1 sæt	5.495	3.998
Hogan Edge - Dame grafit	DEMO 1/1 sæt	10.998	6.000
Circuit II - Sink alu.- Dame (junior)	1/1 sæt	2.495	1.498

*Vel mødt! Helle - Anders - Danny*

**Postbesørget blad**  
**50149**  
**7007(FAC)**

